



Città di Pinerolo

- Città Metropolitana di Torino -

Piano di Recupero di iniziativa privata art. 36 comma 5 N.d.A. del P.R.G.C. - Ristrutturazione edilizia dei fabbricati del comparto complesso tra vie Nazionale e Madonnina. Area A1.2 del P.R.G. - C.T. F. 10 n.223/224/286/1026/1040/1041/1043/1044/1045/1046/1047/1048 - Abbazia Alpina

Località: via Nazionale n.89 / via Madonnina n.5,9,11,13 - Pinerolo

Oggetto della tavola: STATO DI FATTO - RILIEVO FABBRICATI - DESTINAZIONI D'USO - PIANE PIANO TERRENO / PRIMO - SEZIONI - CONTEGGIO VOLUMETRICO E SIP STATO DI FATTO

Variaz./Aggiorn.:

Progettista:

Dott. Arch. Iliano Tomassini
viale Cavallotti n.18
Pinerolo (TO)

Per delega dei proprietari:

Berta d'Argentine Elisabetta
Berta d'Argentine Francesca
Berta d'Argentine Maria
Berta d'Argentine Maurizio

Berta d'Argentine Maurizio
viale Cavallotti n.18
10044 Pinerolo

Tavola: **4** Scala 1:200 Data: 21/07/2020 Aggior.:

AREA INTERVENTO P.d.R.

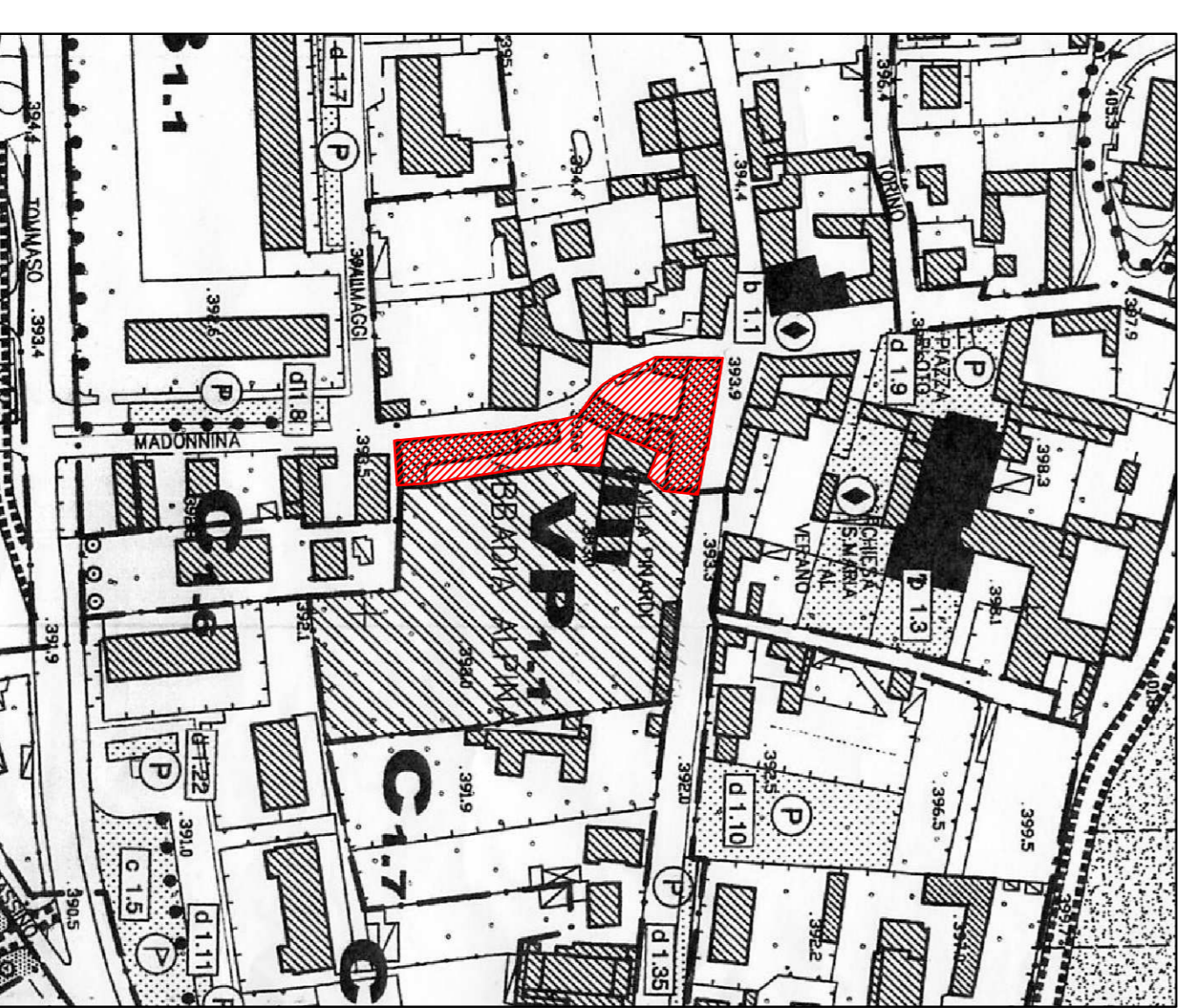

ESIRIATO IAV. L'USO DEL SUOLO - Scala 1:2000

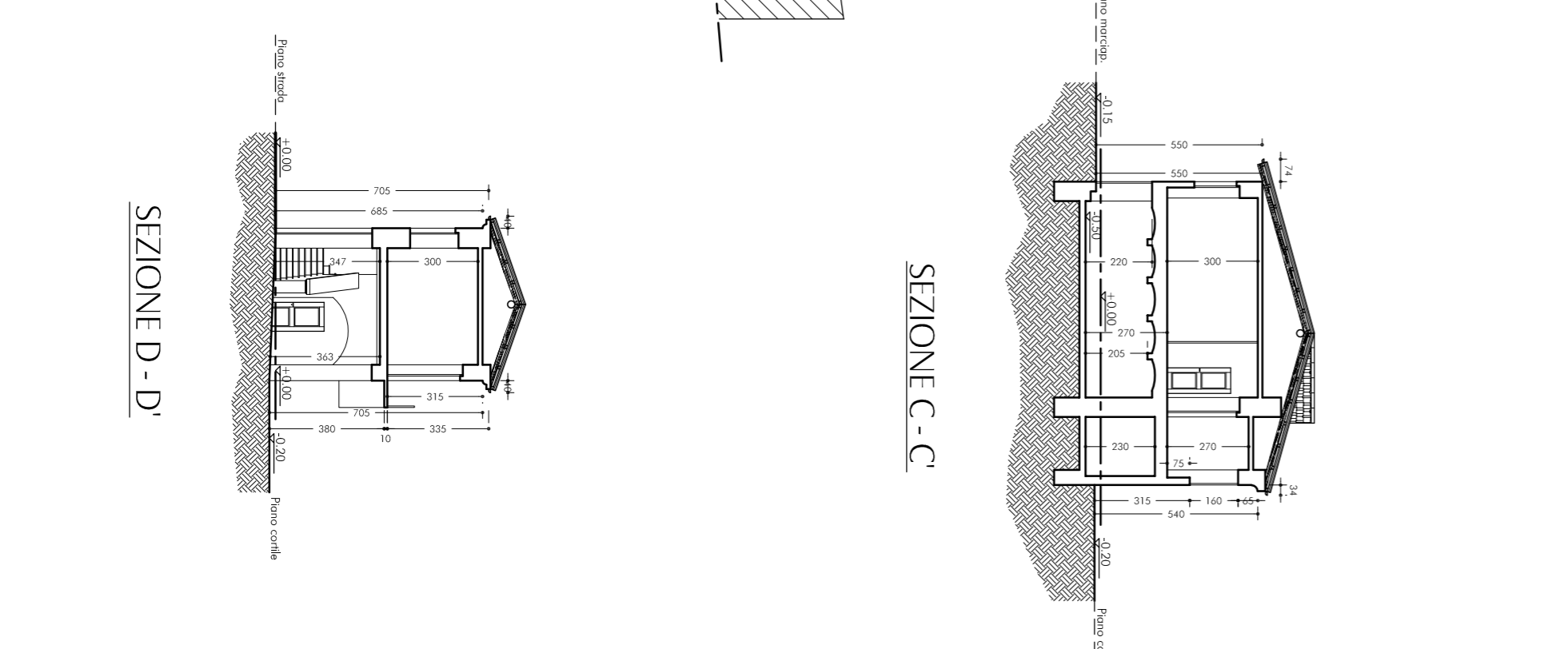
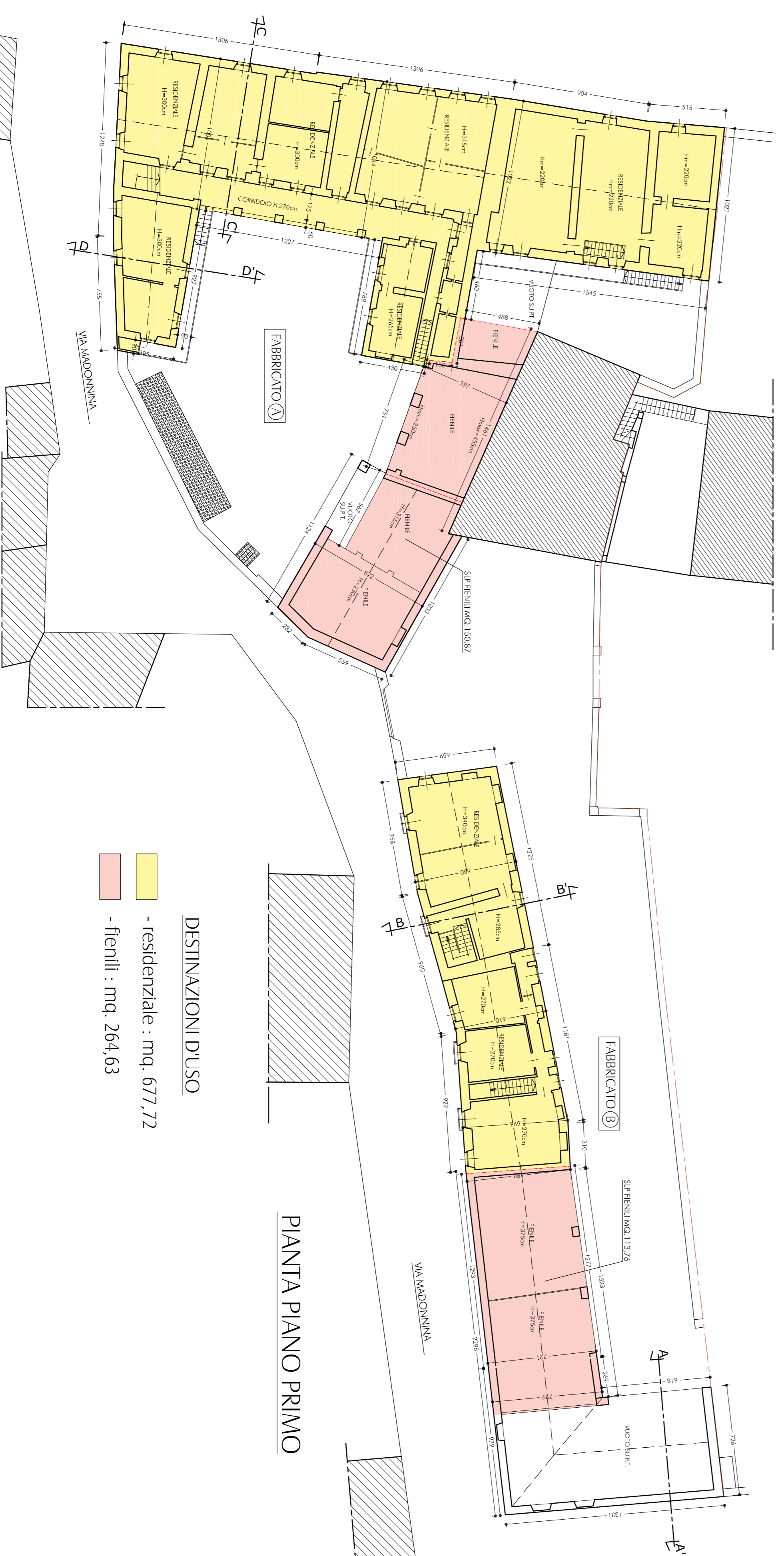
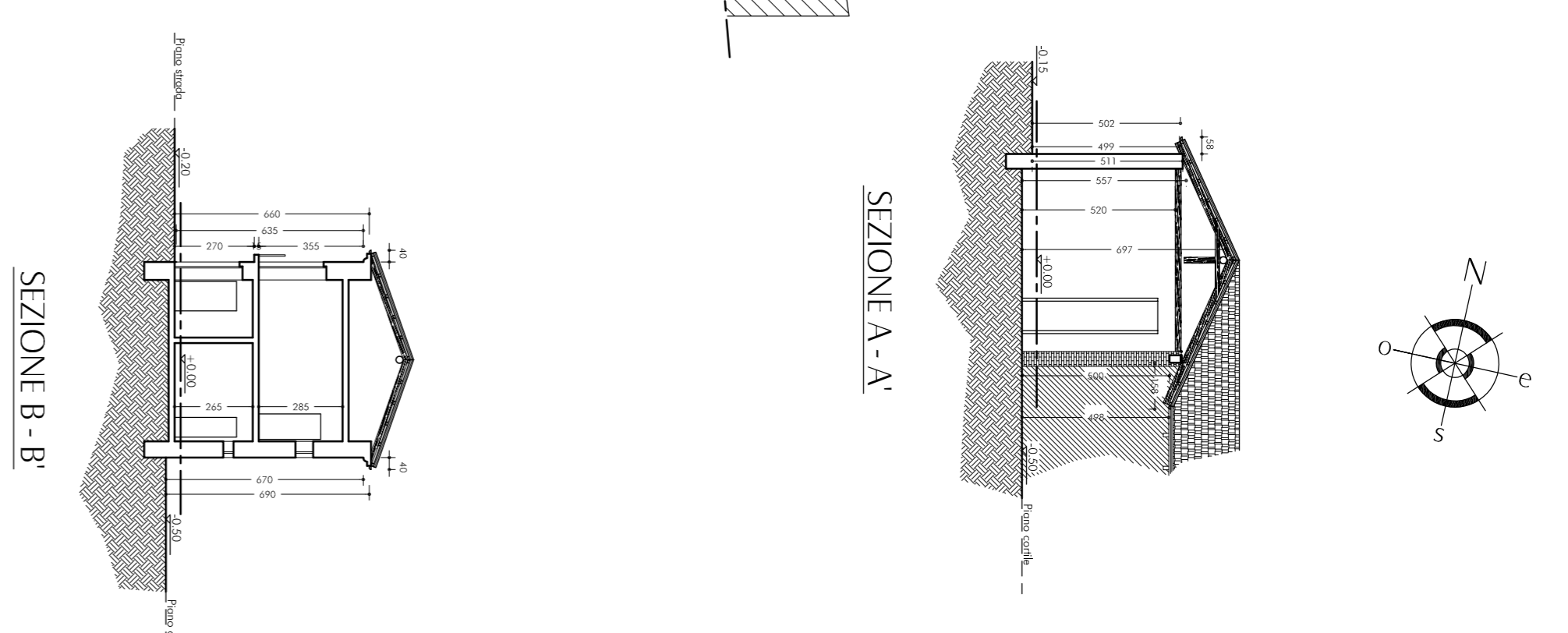
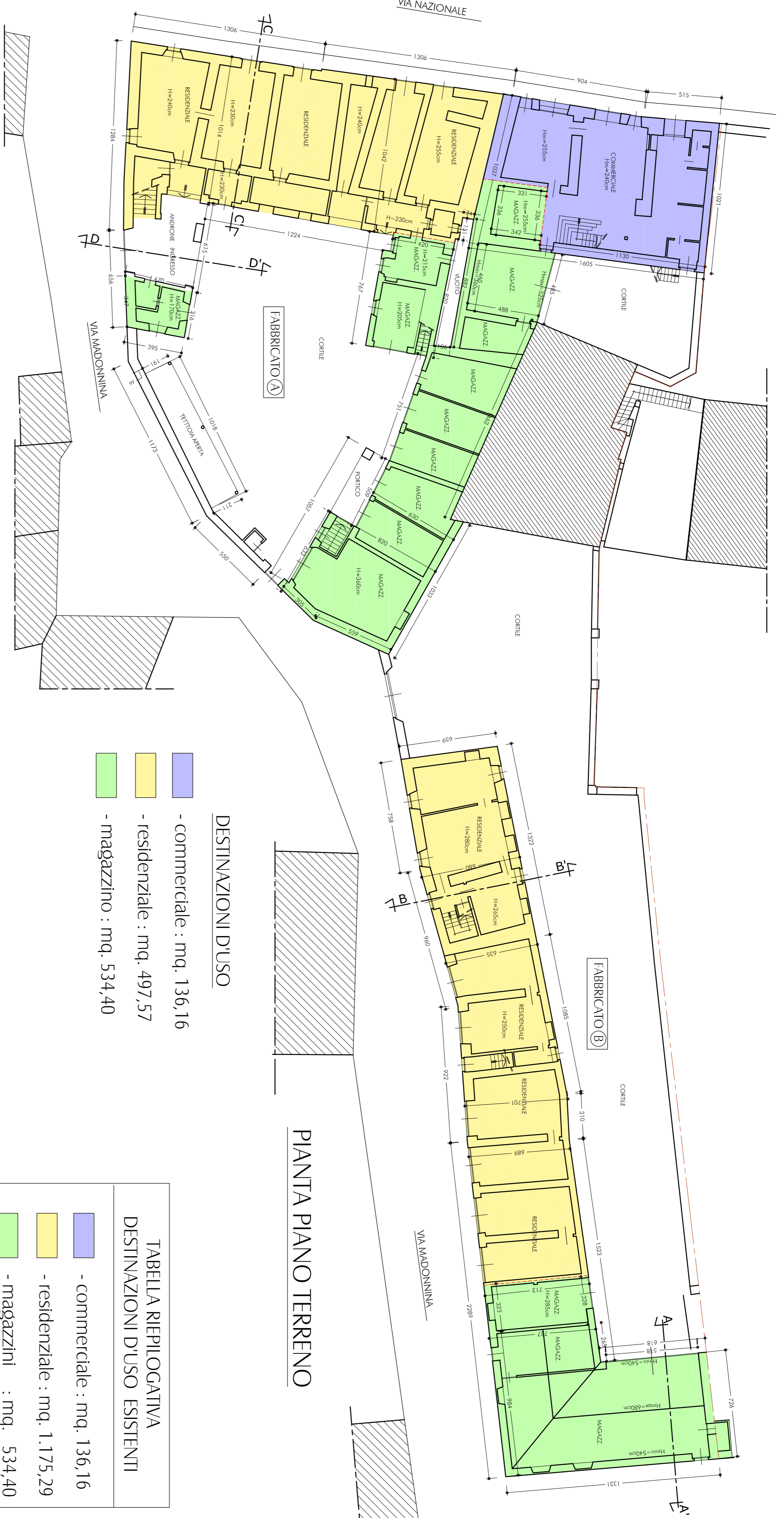

CONTEGGIO VOLUMETRICO STATO DI FATTO

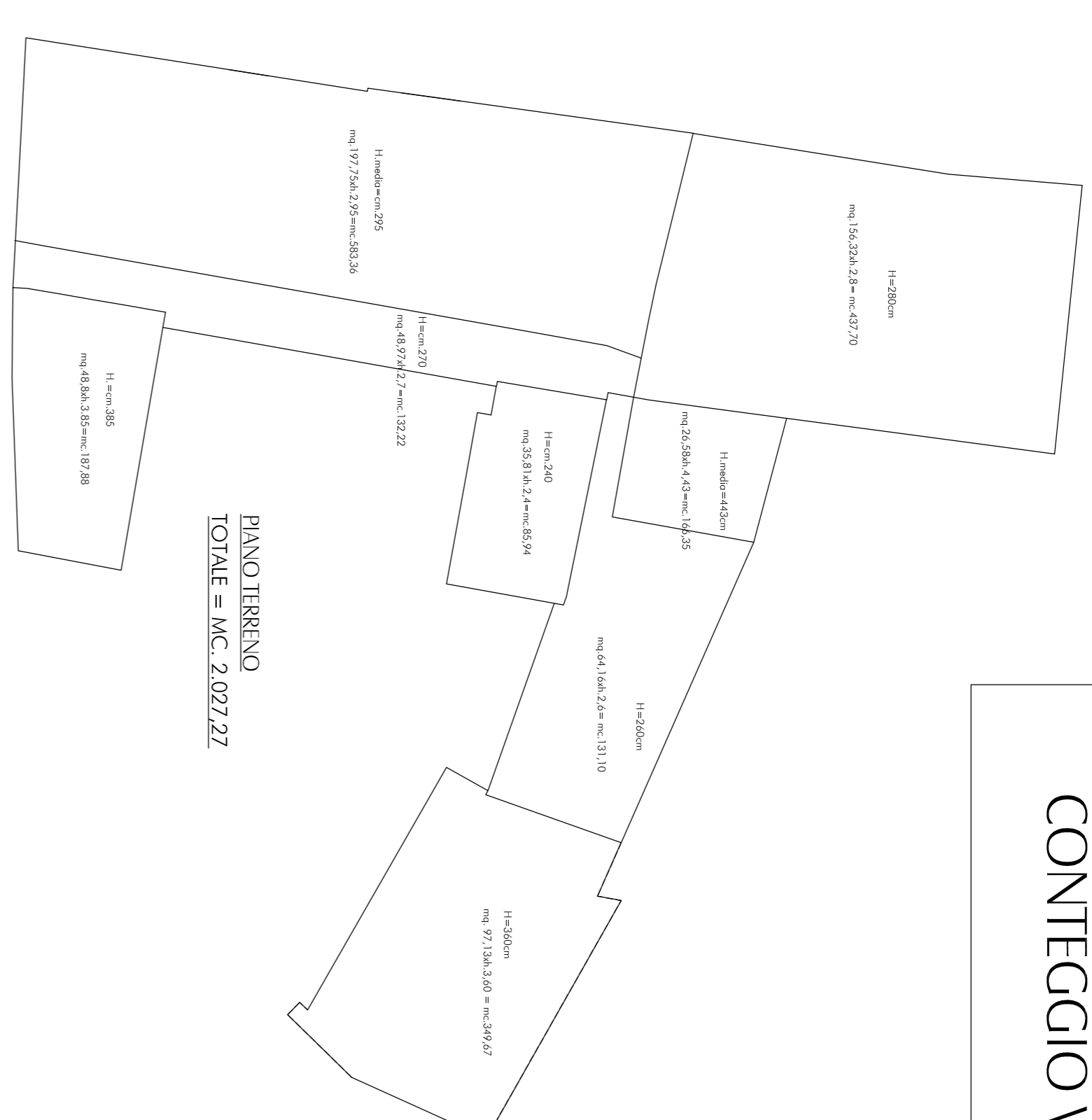

VOLUME FABBRICATO ④	
PIANO TERRENO	MC. 2.027,27
PIANO PRIMO	MC. 1.860,00
TOTALE	MC. 3.887,27

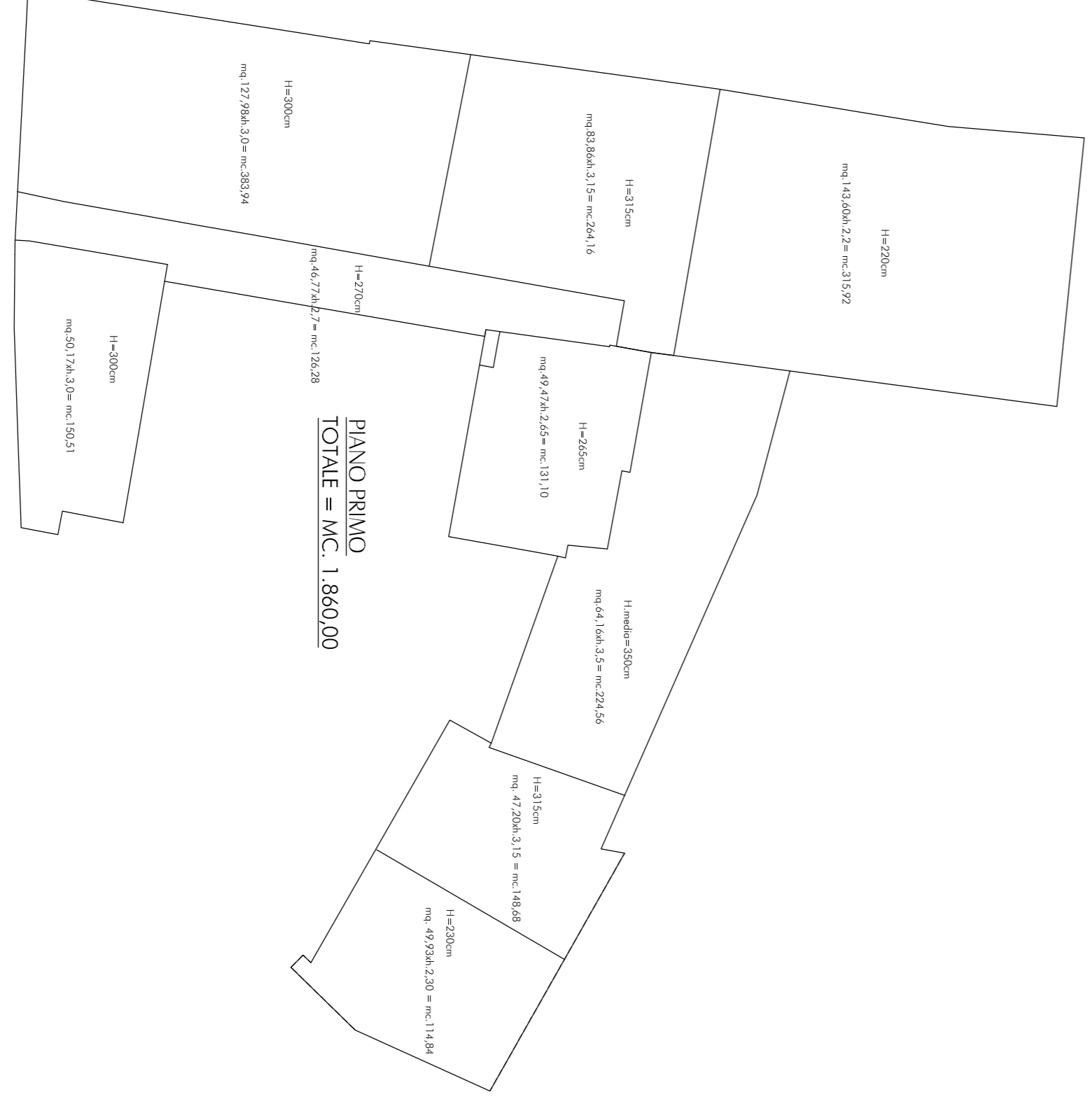

VOLUME FABBRICATO ⑤	
PIANO TERRENO	MC. 1.528,42
PIANO PRIMO	MC. 930,22
TOTALE	MC. 2.458,64

