



**Città di Pinerolo**  
- Città Metropolitana di Torino -

Piano di Recupero di iniziativa privata art.36 comma 5 N.d.A. del P.R.G.C. : Ristrutturazione Edilizia dei fabbricati del comparto compreso tra vie Nazionale e Madonnina. Area A1.2 del P.R.G. - C.T. F. 10 n.223/224/286/1026/1040/1041/1043/1044/1045/1046/1047/1048 - Abbazia Alpina

Località: via Nazionale n.89 / via Madonnina n.1,5,7,9,11,13 - Pinerolo

Oggetto della tavola:  
- PROSPETTI FABBRICATO "B" IN PROGETTO  
- PROSPETTO FABBRICATI LUNGO VIA MADONNINA

Variaz./Agglor.: **MARZO 2021 - INTEGRAZIONI C.L.P.**

Progettista:  
Dott. Arch. Italo Tomassini  
viale Cavalieri d'Italia, 18  
PINEROLO ( To )

Proprietà: Beria di Sale e d'Argentine Elisabetta Beria d'Argentina Francesca Beria d'Argentina Maria Beria d'Argentina Maurizio	Per delega dei comproprietari. Beria d'Argentina Maurizio via Nazionale, 87 10064 Pinerolo
--	---

Tavola: **19.i** Scala 1:100 Data: 25/03/2021 Agglor.

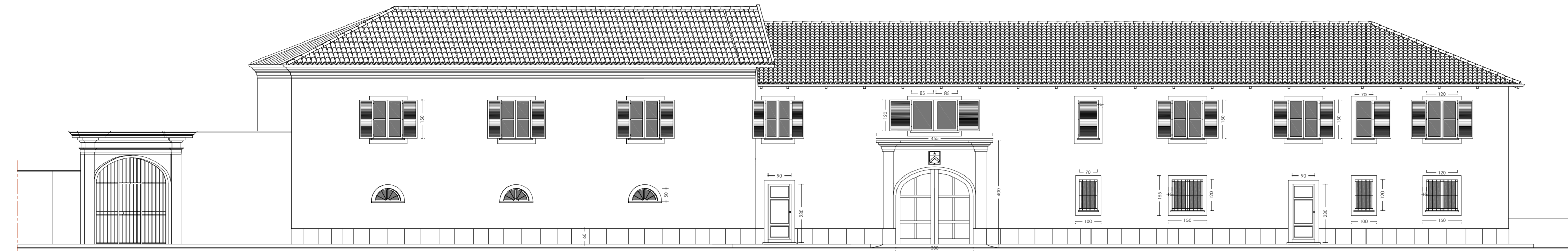

**Prospetto su via Madonnina**

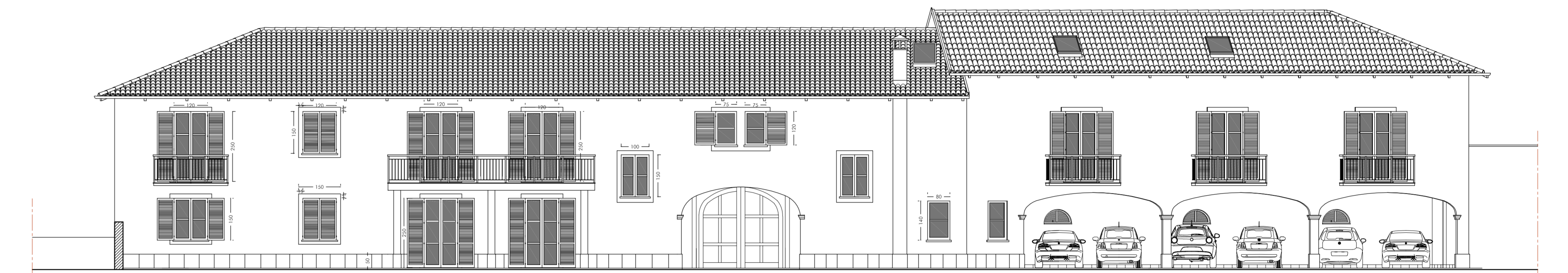

**Prospetto interno su parco**

AREA INTERVENTO P.d.R.

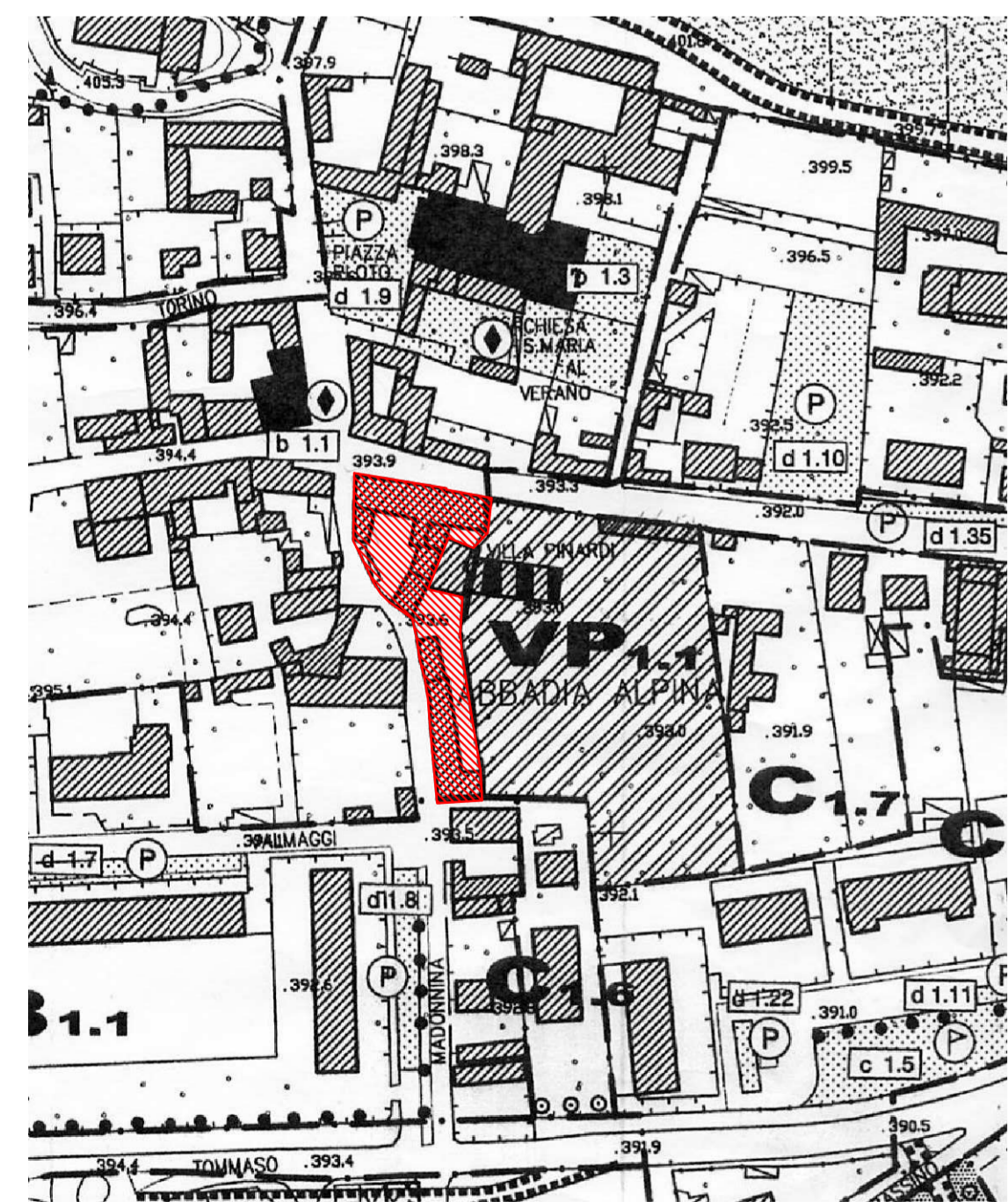

ESTRATTO TAV. I.1 USO DEL SUOLO - Scala 1:2000



**Prospetto lungo via Madonnina**